HOTEL ALEKSANDER

MEDICAL & SPA · REVITA CLINIC

★★★★★ · ROGAŠKA SLATINA

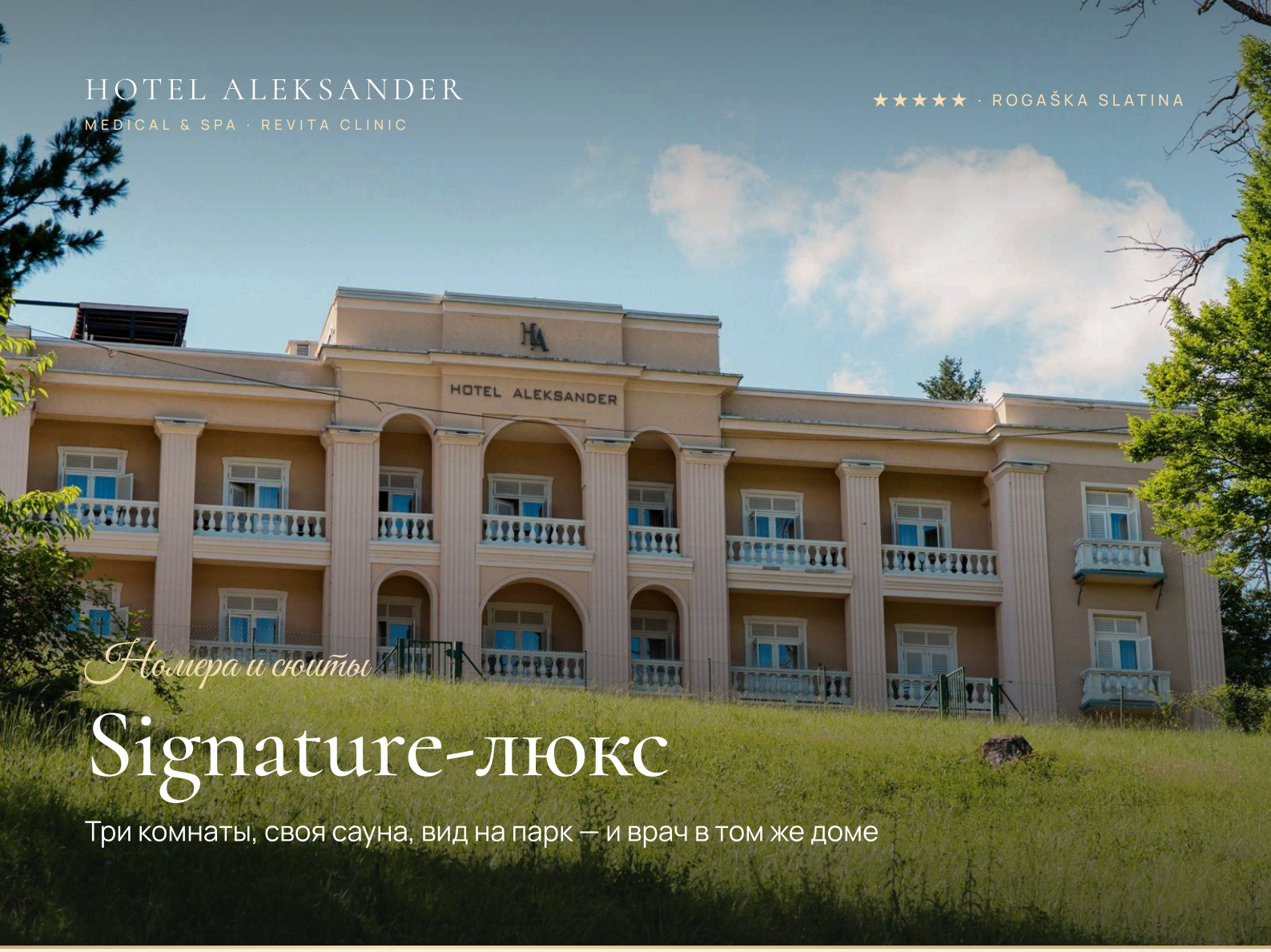

Номера и сюиты

Signature-люкс

Три комнаты, своя сауна, вид на парк — и врач в том же доме

4 + 2	98 м²	3	Своя	Парк
гостей	площадь	комнаты	сауна	вид из окна





9.5 / 10 на Booking.com · 89 отзывов

«Провели в этом отеле 12 дней! Самый лучший отель в Рогашке Слатине! Всё было на высоком уровне!»

Gulnara, Казахстан · Семья · 11 ночей · июль 2026

Все фото и детали номера

наведите камеру телефона · hotel-aleksander.eu

Hotel Aleksander 5* · дом 1905 года · Рогашка-Слатина, Словения

Zdraviliški trg 3, 3250 Rogaška Slatina, Словения

Signature-люкс

НОМЕР · 98 М² · 4 + 2 ГОСТЕЙ



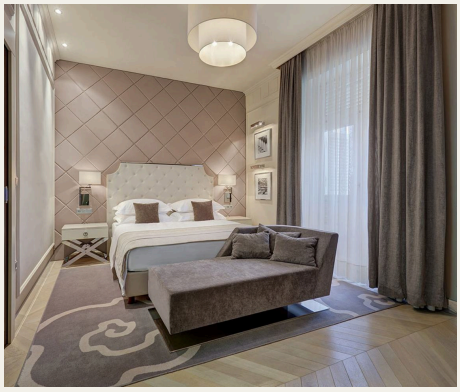

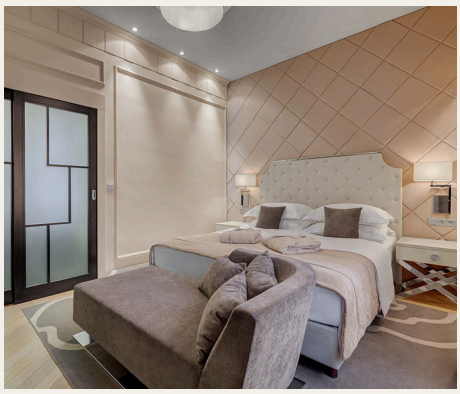

О номере

Элегантный трёхкомнатный люкс 98 м² с сауной и видом на парк. Для четырёх гостей и двух детей — для семьи или друзей, которые хотят жить вместе.

Три комнаты: гостиная с диваном и зоной отдыха, две кровати queen и односпальная, сауна, балкон и вид на парк. В номере кондиционер, телевизор, телефон, сейф и мини-бар; в ванной — ванна или душ, фен, халаты и тапочки. Номер можно соединить с соседним.

В номере

- Мини-бар с полезными напитками и снеками — за доплату
- Кофемашина и чайник
- Меню сна: подушки разной жёсткости и утяжелённое одеяло, по запросу
- Халаты и тапочки
- Косметика Grown Alchemist
- Кондиционер
- Телевизор с кабельными каналами
- Сейф
- Wi-Fi
- Сауна
- Балкон
- Зона отдыха с диваном
- Дети до 12 лет — на диване
- Можно соединить с соседним номером

Почему в ванной

Grown Alchemist

- **Растительные ароматы** — мягкие, без тяжёлой парфюмерии
- **Более 94% натуральных ингредиентов** — по данным бренда
- **Уход за кожей как часть wellness** — формулы увлажняют и питают кожу

Даже косметика в ванной — часть отдыха: не просто средства гигиены, а ежедневный уход.

Что внутри

Восстановиться и обновиться — не выходя из дома

Можно просто отдыхать в номере. А можно за ту же поездку пройти обследование и процедуры: клиника Revita и SPA — в этом же здании. Не знаете, что выбрать? Спросите врача — консультация входит в проживание.

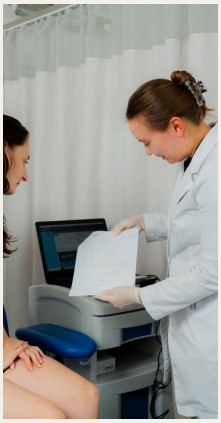
Консультация врача

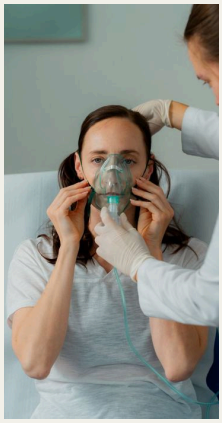
Клиника Revita

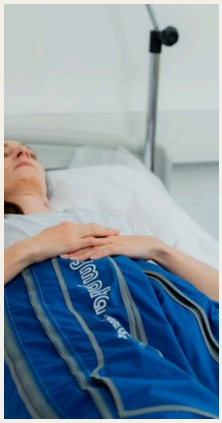
Прессотерапия

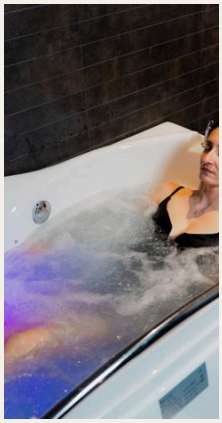
Гидротерапия

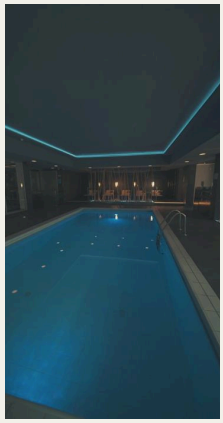
Бассейн


Donat Mg

Диагностика

- Check-up: анализы крови, гормональный профиль
- Состав тела на биоимпедансе, 54 параметра
- ЭКГ
- Биологический возраст и регенеративный потенциал
- Врач общей практики, эндокринолог, нутрициолог

Аппараты и процедуры

- Гипербарическая оксигенация
- Водородные и минеральные ингаляции с Donat Mg
- IMR-терапия
- Персонализированные капельницы
- Ударно-волновая терапия Zimmer
- Прессотерапия, криолиполиз, Sculpt & Glow

Восстановление и SPA

- Флоатинг
- Углекислые, магниевые и пантовые ванны
- Лимфодренажный и стоун-массаж, обёртывания
- Бассейн, джакузи, 4 сауны — круглосуточно
- Йога, скандинавская ходьба, персональные тренировки

Вода Donat Mg у источника

Около 1 000 мг магния на литр. Питьевой курс назначает врач, бутылка Donat Mg — в номере каждый день.

Программы от 4 ночей

— Детокс и баланс микробиома
— Снижение веса и коррекция состава тела
— Долголетие и обновление жизненных сил
— Менопауза и гормональный баланс
— Восстановление после выгорания

Все программы, состав и цены по дням

наведите камеру телефона · hotel-aleksander.eu/ru/programs

Уже входит в проживание

- Консультация врача и экспресс-диагностика 15–20 минут
- Donat Mg и негазированная вода в номере каждый день
- Палки для скандинавской ходьбы и принадлежности для йоги
- Wi-Fi и открытая парковка
- Детская кроватка — бесплатно по запросу
- Wellness-ритуал на выбор
- Бассейн, джакузи, 4 сауны и тренажёрный зал — круглосуточно
- Приветственная фруктовая тарелка при заезде
- Бесплатный трансфер из аэропорта — с медицинской программой

За доплату: мини-бар, проживание с собакой до 5 кг (лежанка, миски, игрушка и угощение), аренда электровелосипедов и самокатов, экскурсии с трансфером, трансфер из других аэропортов.

Не знаете, какая программа подойдёт?

Спросите врача — консультация входит в проживание. Клиника Revita в том же здании: детокс, снижение веса, долголетие, восстановление.

Как добраться

Аэропорт Загреба	≈ 1 ч 30 мин	100 км
Аэропорт Граца	≈ 1 ч 30 мин	110 км
Аэропорт Любляны	≈ 1 ч 50 мин	120 км
Аэропорт Вены	≈ 3 ч 45 мин	310 км

На машине, без учёта пробок. Трансфер из аэропортов Граца, Любляны и Загреба — бесплатно с медицинской программой.



История места

Дом в стиле модерн 1905 года

В 1909 году здесь отдыхал молодой наследник сербского престола Александр Карагеоргиевич.

Сегодня в этом доме 21 номер и клиника Revita. Курортный парк и источник Donat Mg — в 5 минутах от отеля.

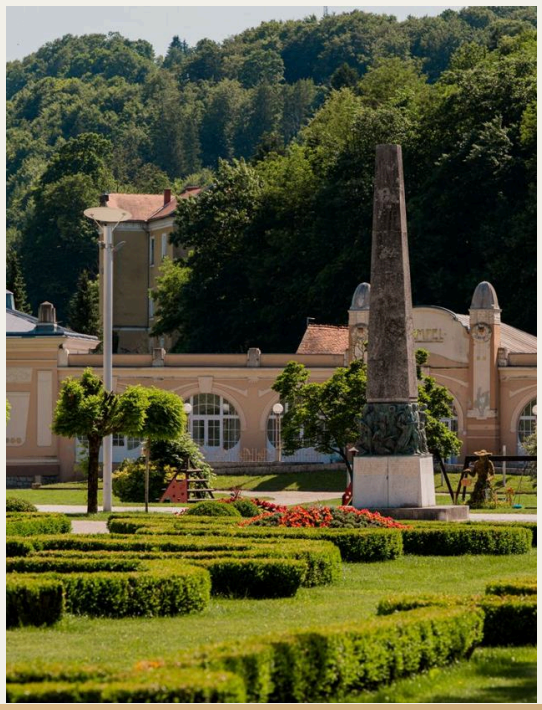

Узнать цену на свои даты

Наведите камеру — откроется WhatsApp с готовым сообщением. Отвечаем напрямую от отеля.

WhatsApp +386 40 536 782

+386 1 888 83 75

info@hotel-aleksander.eu

www.hotel-aleksander.eu

Zdraviliški trg 3, Rogaška Slatina